



## Wedstrijdbepalingen

### Nek aan Nek Race 2022

Beste Watersporter(ster),

Hierbij nodigen de besturen van de Watersport Verenigingen AVOH en Gooierhaven u uit deel te nemen aan de door ons georganiseerde Nek aan Nek race 2022.

Het omvat een serieuze en sportieve zeilwedstrijd met een sterk recreatief karakter. Wij hopen dat u daaraan zult meewerken zodat ons een prettige wedstrijd en een gezellig walprogramma te wachten staat.

Deze wedstrijdbepaling geldt voor de Nek aan Nek race 2022.

Bij vragen, suggesties of opmerkingen over de Nek aan Nek Race 2022 kunt u een mail sturen naar [wedstrijd@avoh.nl](mailto:wedstrijd@avoh.nl). (Gelieve "Nek aan Nek race 2022" vermelden bij onderwerp.)

De notatie ' [NP]' in een regel betekent dat een boot niet tegen een andere boot mag protesteren bij het overtreden van die regel. Dit wijzigt RvW 60.1(a).

## 1 REGELS

- 1.1 De wedstrijdserie is onderworpen aan de Regels zoals gedefinieerd in de Regels voor Wedstrijdzeilen (RvW) 2021-2024. Wanneer er tegenstrijdigheden zijn tussen deze wedstrijdbepalingen en de Regels voor Wedstrijdzeilen (2021-2024) zijn de laatstgenoemde van toepassing.
- 1.2 De bepalingen van het Watersportverbond zijn van toepassing.
- 1.3 In deze wedstrijdbepalingen zullen een aantal wijzigingen van de RvW worden opgenomen.
- 1.4 In geval van strijdigheid tussen talen zal de Engelse tekst voorrang hebben.

## 2 WIJZIGINGEN IN DE WEDSTRIJDBEPALINGEN

- 2.1 Wijziging van de van de wedstrijdbepalingen zullen uiterlijk één uur voor de wedstrijd bekend gemaakt worden.

## 3 COMMUNICATIE MET DEELNEMERS

- 3.1 Mededelingen aan deelnemers zullen worden vermeld op de website van de AVOH. <https://avoh.nl/> Indien nodig zullen mededelingen vermeld worden in de WhatsApp groep welke voor de Nek aan Nek Race gebruikt wordt (Nek aan Nek

2022). U kunt via de volgende link deelnemen aan deze groep:  
<https://chat.whatsapp.com/D1lPf7iyFIB2omWx7tr6ox>

## 4 GEDRAGSCODE

4.1 Deelnemers en ondersteunende personen moeten voldoen aan redelijke verzoeken van de wedstrijdleiding.

## 5 SEINEN OP DE WAL



5.1 Er zullen geen seinen op de wal zullen worden getoond.

## 6 PROGRAMMA VAN DE WEDSTRIJDEN

Activiteit	Datum:	Klassen:	
Palaver	24 juni 20:00 't Foksel		
1 <sup>e</sup> wedstrijd dag	25 juni	SW	Huizen-Hoorn
2 <sup>e</sup> wedstrijd dag	26 juni	SW	Hoorn-Huizen

## 7 KLASSENVLAGGEN & STARTNUMMERS

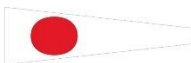
7.1 Een jacht is verplicht om een klasse vlag te voeren.

Klasse:	Vlag:	
N - Singlehanded	Cijferwimpel 1	
E - Doublehanded	R	
K - Multihanded	U	

7.2 Een klasse vlag dient aan het achterstag bevestigd te zijn. Indien dit niet mogelijk mag de vlag in de buurt van de achterzijde van de giek bevestigd worden mits deze goed zichtbaar is.

7.3 Elk jacht is verplicht een startnummer te voeren. De startnummers dienen gedurende de wedstrijd duidelijk aan de weerszijden zichtbaar te zijn. Voor scherpe

jachten aan de zeereling Open boten dienen het startnummer te voeren in de halshoek van het grootzeil.

## 8 WEDSTRIJD-GEBIED

8.1 Het wedstrijdgebied is het Gooimeer en Markermeer. De kaart van het wedstrijdgebied is afgebeeld in de bijlage C van deze bepalingen.

## 9 START

9.1 De startlijn wordt gevormd door de startmerktekens. Gestart moet worden in de richting van de finish of het eerst te ronden merkteken.

9.2 5 minuten na de vaste starttijd wordt de startlijn opgeheven. Onder bijzondere omstandigheden kan hiervan worden afgeweken dit uitsluitend ter beoordeling van de wedstrijdleiders.

## 10 FINISH

10.1 De finishlijn wordt gevormd door de finishmerktekens. De finishlijn dient tussen deze twee merktekens gepasseerd te worden in de richting komend vanaf de start of het het laatst te ronden merkteken.

## 11 BANEN

11.1 De baan bestaat per wedstrijd dag uit 2 trajecten. De trajecten, de volgorde waarin de merktekens moeten worden voorbijgevaaren en tussen welke merktekens men moet passeren staan in onderstaande tabellen vermeld.

<i>1<sup>e</sup> wedstrijd dag</i>	<i>Merktekens</i>	<i>Traject nummer</i>
Huizen-Hollandse brug	Start (GM17-GM22) Finish (GM53-GM58)	1
Hollandse brug – Hoorn	Start (IJM15-IJM18) P6 (sb), EA2(bb), EA1(bb), SportG(bb) Finish (H8-H6)	2

<i>2<sup>e</sup> wedstrijd dag</i>	<i>Merktekens</i>	<i>Traject nummer</i>
Hoorn - Hollandse brug	Start (H8-H6) SportG(sb), P6 (bb) Finish (IJM15-IJM18)	3
Hollandsebrug – Huizen	Start(GM53-GM58) Finish (GM17 - GM22)	4

Versie nummer	001	versiedatum:	13-06-2022
---------------	-----	--------------	------------

11.2 De passages van de Hollandsebrug tijdens de 1<sup>e</sup> wedstrijd dag en de 2<sup>e</sup> wedstrijd dag maken geen deel uit van de wedstrijd. Beide passages moeten binnen 90 minuten worden afgelegd.

## **12 WIJZIGING OF INKORTING VAN DE BAAN**

12.1 Indien wijziging van de baan noodzakelijk is wordt dit tijdens het palaver en in de WhatsApp groep, welke voor de Nek aan Nek Race gemaakt is, medegedeeld.

12.2 De baan kan per klasse worden afgekort bij ieder merkteken, vermeld in de baanbeschrijving.

## **13 HINDERNISSEN**

13.1 Alle gebieden buiten de recreatie betoning en alle gemarkeerde verboden gebieden / werkgebieden. Deze gebieden zijn hindernissen in de zin van Regel 20 RvW.

## **14 MERKTEKENS**

14.1 Te ronden- of aan juiste zijde te passeren merktekens: Boeien zoals weergegeven op de hydrografische kaarten 1810 van de laatst uitgegeven editie.

## **15 WEDSTRIJDVERKLARING**

15.1 De wedstrijdverklaring is toegevoegd in de bijlage D van deze bepalingen. De verklaring dient door de deelnemer afgedrukt te worden.

15.2 Tijdens de wedstrijd moeten zowel de start- en finishtijden als de tijd dat men het merkteken passeert genoteerd worden. Indien er een uitstel is van de vaste

Versie nummer	001	versiedatum:	13-06-2022
---------------	-----	--------------	------------

starttijd(en) moet men de nieuwe starttijd noteren. Deze starttijd zal medegedeeld worden in de WhatsApp groep.

15.3 Voor de notatie van de tijden moeten GPS tijden aangehouden worden. De tijden moeten in uren, minuten en seconden op de wedstrijdverklaring vermeld worden.

15.4 Alleen volledig ingevulde- en afgetekende wedstrijdverklaringen worden verwerkt.

## **16 Traject 1 (Huizen – Hollandsebrug)**

16.1 Starttijd: 10:00

16.2 Startlijn: GM17 – GM22

16.3 Baan: Alle tonnen van de recreatiebetonning moeten aan de zijde van het vaarwater voorbijgevaren worden.

16.4 Finishlijn: GM53 – GM58

16.5 Finishtijd: Noteren op wedstrijdverklaring (GPS tijd gebruiken).

## **17 Traject 2 (Hollandsebrug - Hoorn)**

17.1 Starttijd: Zelf noteren op wedstrijdverklaring (GPS tijd).

17.2 Startlijn: IJM15 – IJM18

17.3 Baan: P6-IJM21(SB), EA2(BB), EA1(BB), SportG (BB). Let op: Tijden van het paseren van de merktekens noteren op wedstrijdverklaring (GPS tijd gebruiken).

17.4 Finishlijn: H6 – H8

17.5 Finishtijd: Noteren op wedstrijdverklaring (GPS tijd gebruiken).

17.6 Tijdslimiet: Er kan tot 23:00 gefinisht worden.

## **18 Traject 3 (Hoorn - Hollandsebrug)**

18.1 Starttijd: 9:00

18.2 Startlijn: H6 – H5

18.3 Baan: SportG (SB) – P6-IJM21(BB)

18.4 Finishlijn: IJM18 – IJM15

18.5 Finishtijd: Noteren op wedstrijdverklaring (GPS tijd gebruiken).

Versie nummer	001	versiedatum:	13-06-2022
---------------	-----	--------------	------------

## **19 Traject 4 (Hollandsebrug - Huizen)**

- 19.1 Starttijd: Zelf noteren op wedstrijdverklaring (GPS tijd).
- 19.2 Startlijn: GM53 – GM58
- 19.3 Baan: Alle tonnen van de recreatiebetonning moeten aan de zijde van het vaarwater voorbijgevaren worden.
- 19.4 Finishlijn: GM22 – GM17
- 19.5 Finishtijd: Noteren op wedstrijdverklaring (GPS tijd gebruiken)
- 19.6 Tijdslimiet: Er kan tot 16:00 gefinisht worden.

## **20 STRAFSYSTEEM**

- 20.1 Regel 44.1 en 44.2 zijn gewijzigd zodat maar 1 ronde, inclusief eenmaal overstag gaan en 1 gijp, vereist is.

## **21 PROTESTEN EN VERZOEKEN OM VERHAAL**

- 21.1 Indien men wil protesteren moet dit direct na de finish van traject 2 en/of traject 4 kenbaar gemaakt worden bij 1 van de wedstrijdleiders.
- 21.2 Protesten moeten worden vermeld op formulieren welke te downloaden zijn op de website van de AVOH <https://avoh.nl/wedstrijd-documenten-nek-aan-nek-2022/>. De ingevulde formulieren moeten uiterlijk voor het verstrijken van de vermelde protesttijd op zondag worden ingeleverd.
- 21.3 Einde protesttijd om 17:00 van de 2<sup>e</sup> wedstrijddag.
- 21.4 Mededelingen betreffende protesten zullen zo snel mogelijk na de finish op de tweede dag bekend worden gemaakt niet later dan 30 minuten na het verstrijken

Versie nummer	001	versiedatum:	13-06-2022
---------------	-----	--------------	------------

van de protesttijd om de deelnemers te informeren over plaats en tijd van de behandeling van protesten waarbij zij als partij of getuige zijn betrokken.

21.5 In afwijking van regel 65.2 RvW moet een verzoek om een schriftelijke uitspraak schriftelijk worden ingediend binnen één uur na de mondelinge uitspraak.

## 22 (NP) VEILIGHEIDSVOORSCHRIFTEN

22.1 De leiding over een jacht en de zorg voor de veiligheid aan boord, evenals het afsluiten van de benodigde verzekering is de onontkoombare verantwoordelijkheid van de eigenaar of van diegene die het jacht heeft ingeschreven.

22.2 Deelnemers die opgeven dienen dit zo snel mogelijk aan de wedstrijdleiding te melden.

22.3 Elk deelnemend jacht moet tenminste zijn uitgerust met een deugdelijke sleeplijn en deugdelijke reddingsmiddelen (reddingsvesten) voor elke opvarende.

22.4 Tijdens het verblijf op het water wordt het dragen van een deugdelijk reddingsvest ten sterkste aanbevolen. Een rubberpak of droogpak geldt niet als zodanig.

22.5 Indien de weersomstandigheden dusdanig zijn dat een reddingsvest verplicht is wordt dit via de whatsapp groep kenbaar gemaakt.

22.6 Beroepsvaart heeft voorrang en mag niet gehinderd worden.

22.7 Indien een deelnemer beroepsvaart hindert of wanneer er een gevaarlijke situatie met beroepsvaart ontstaat krijgt deze deelnemer als resultaat voor die wedstrijd een niet aftrekbare DSQ.

22.8 Een objectieve vaststelling van hinderen en/of gevaarlijke situaties is nagenoeg onmogelijk vandaar dat voor de regels 18.6.1 en 18.6.2 de beoordeling/inschatting van de wedstrijdleiding doorslaggevend is. Dus wanneer de wedstrijdleiding oordeelt dat er sprake is van hinder van beroepsvaart of van een gevaarlijke situatie met beroepsvaart dan is dat zo en volgen straffen zoals genoemd in artikel 18.2. Tegen deze beslissing is geen beroep mogelijk.

22.9 Het niet voeren van de wettelijke verlichting betekent automatisch een niet aftrekbare DSQ.

## 23 VERVANGING VAN BEMANNING OF UITRUSTING

23.1 Het is niet toegestaan om af te wijken van de gegevens waarmee een deelnemend jacht zich heeft ingeschreven voor de nek aan nek race 2022.

## 24 CONTROLE OP UITRUSTING EN METING

N.v.t.

Versie nummer	001	versiedatum:	13-06-2022
---------------	-----	--------------	------------

**25 BESCHIKBAAR GESTELDE BOTEN**

N.v.t.

**26 OFFICIËLE BOTEN**

N.v.t.

**27 [DP] ONDERSTEUNENDE TEAMS**

N.v.t.

**28 AFVAL AFGIFTE**

N.v.t.

**29 ORGANISATIE EN CONTACT**

De wedstrijdleiders zijn : Adri Hidding / Stephan van den Berg

Contactgegevens:

**Adri Hidding: 06-53537314**

**Stephan van den Berg: 06-34026457**

De voorzitter van het protestcomité is : Hans Colenbrander



## Bijlage A            **Bijzondere bepalingen Nek aan Nek Race**

### **1            DEELNAMERECHT EN INSCHRIJVEN**

1.1            Deelnemers kunnen ingeschreven worden door zich te registreren middels de inschrijfformulieren, welke te vinden is op de website van de WSV-AVOH. (<https://avoh.nl/inschrijven-nek-aan-nek-2022/>). De registratie als deelnemer aan de Nek aan Nek Race 2022 vindt plaats na ontvangst van het inschrijfformulier en de bijschrijving van het inschrijfgeld onder vermelding van "Nek aan Nek 2022". AVOH IBAN rekeningnummer NL08RABO0329976451.

1.2            Het inschrijfgeld bedraagt €15,-

### **2            DEELNEMERSLIJST EN KLASSE INDELINGEN**

De (voorlopige) deelnemerslijsten wordt gepubliceerd op de website van WSV AVOH (<https://avoh.nl/deelnemers-nek-aan-nek-2022/>). Deelnemer bepaald zelf in welke klasse ze deelnemen en geeft dit aan op het inschrijfformulier.

<b>Klasse:</b>	<b>NEK klasse factor</b>
N - Singlehanded	100%
E - Doublehanded	102%
K - Multihanded	103%

### **3            UITSLAGEN & PRIJSUITREIKING**

De uitslagen en de prijsuitreiking worden bekend gemaakt bij de AVOH in het Foksel aansluitend op de finish van de laatste wedstrijddag. De uitslag wordt tevens gepubliceerd op de website van WSV AVOH (<https://avoh.nl/uitslagen-nek-aan-nek-2022/>).

### **4            SCORING**

4.1            Het lage punten systeem is van toepassing.

4.2            De einduitslag van de totale Nek aan Nek wordt berekend als 1 wedstrijd. De totale gezeilde tijd van de 4 trajecten wordt vermenigvuldigt met de NEK-klasse factor en de SW-handicapfactor. Dus totaal gezeilde tijd x Nek Klasse factor x SW-handicap factor = gecorrigeerde tijd.

4.3            De beschikbare prijzen bij de einduitslag per klasse zijn:

- Bij 2 t/m 4 deelnemers 1 prijs.
- Bij 5 t/m 8 deelnemers 2 prijzen.
- Bij 8 of meer deelnemers 3 prijzen.

Versie nummer	001	versiedatum:	13-06-2022
---------------	-----	--------------	------------

Voor elke klasse worden prijzen toegekend. Daarnaast zal er een overall 'wisseltrofee' worden uitgereikt aan de op handicap snelste deelnemer van alle 3 klassen.

## 5 PALAVER

Op vrijdagavond 24 juni voor de wedstrijd zal er om 20.00 uur een toelichting worden gehouden in het clubgebouw van WSV AVOH 't Foksel. Aan de hand van de weersomstandigheden zal bepaald worden of de banenkaart en of de finishprocedure van beide wedstrijddagen aangepast moeten worden. Indien de wedstrijdleiding dit nodig acht volgt er zondagmorgen voor de start nogmaals een update.

## 6 MELDEN

Een jacht dat meedoet aan de wedstrijd dient zich vóór de start te melden bij de wedstrijdleider Stephan van de Berg.

## 7 OVERNACHTING HOORN

De overnachting in Hoorn dient door de deelnemer zelf te worden afgerekend.

## 8 UITSLAGEN EN PRIJSUITREIKING

8.1 De uitslagen worden op de zondagavond om ca. 18.00 uur in het clubgebouw van de WSV AVOH, 't Foksel, bekend gemaakt.

## 9 BBQ

Op zondag 26 juni zal er om 18:00 een BBQ in het foksel worden gehouden als afsluiting van dit evenement. Opgeven kan via het inschrijfformulier op de website van de AVOH. Betalen **achteraf** met **PIN** in het **clubhuis**

## 10 AFGELASTEN

Mededelingen omtrent het niet doorgaan van een wedstrijd worden gecommuniceerd zoals beschreven in de wedstrijdbepalingen. Ter beoordeling van de wedstrijdleiding kan om een aantal redenen een wedstrijd worden afgelast.

## 11 RADIOCOMMUNICATIE

11.1 Terwijl een jacht wedstrijd zeilt zal het noch radioverbindingen tot stand brengen, noch radioberichten ontvangen, die niet voor alle deelnemers beschikbaar zijn.

Versie nummer	001	versiedatum:	13-06-2022
---------------	-----	--------------	------------

Behalve in noodgevallen. Deze beperking is ook van toepassing op mobiele telefoons.

- 11.2 Tijdens de wedstrijd zal het wedstrijdcomité de marifoon op kanaal 13 hebben bijstaan.

## **12 AANSPRAKELIJKHEID EN VERZEKERING**

- 12.1 De wedstrijdcommissie, noch enige andere bij de organisatie van de wedstrijden betrokken partij, aanvaardt enige aansprakelijkheid voor schade in welke vorm dan ook, dood en/of persoonlijk letsel daarbij inbegrepen, welke direct of indirect kan ontstaan vóór, tijdens of na de wedstrijden.

- 12.2 Ieder deelnemend jacht dient in het bezit te zijn van een geldige verzekering tegen wettelijke aansprakelijkheid met een minimum dekking van € 1.500.000,- per gebeurtenis.

## Bijlage A                      Handicap systeem

### 13                      SCHERPE JACHTEN: SW HANDICAP SYSTEEM

13.1                      Om met een scherp jacht deel te kunnen nemen aan één van de evenementen moet u in het bezit zijn van een SW-meetbrief. Deze meetbrief moet ieder jaar dat u aan één of meer evenementen meedoet aanvragen. Dit kan op de websites van beide organiserende verenigingen <https://avoh.nl/> en <https://www.gooierhaven.nl/>

Meer informatie over het SW handicap systeem vindt u op de website van SailSupport. (<https://www.sailsupport.nl/>).



13.2                      Als aanvulling hierop zijn de volgende Nek-klasse factoren van toepassing :

- N-klasse, gezeilde tijd x 100%
- E-klasse, gezeilde tijd x 102%
- K-klasse, gezeilde tijd x 103%

### Bijlage C Kaart wedstrijdgebied

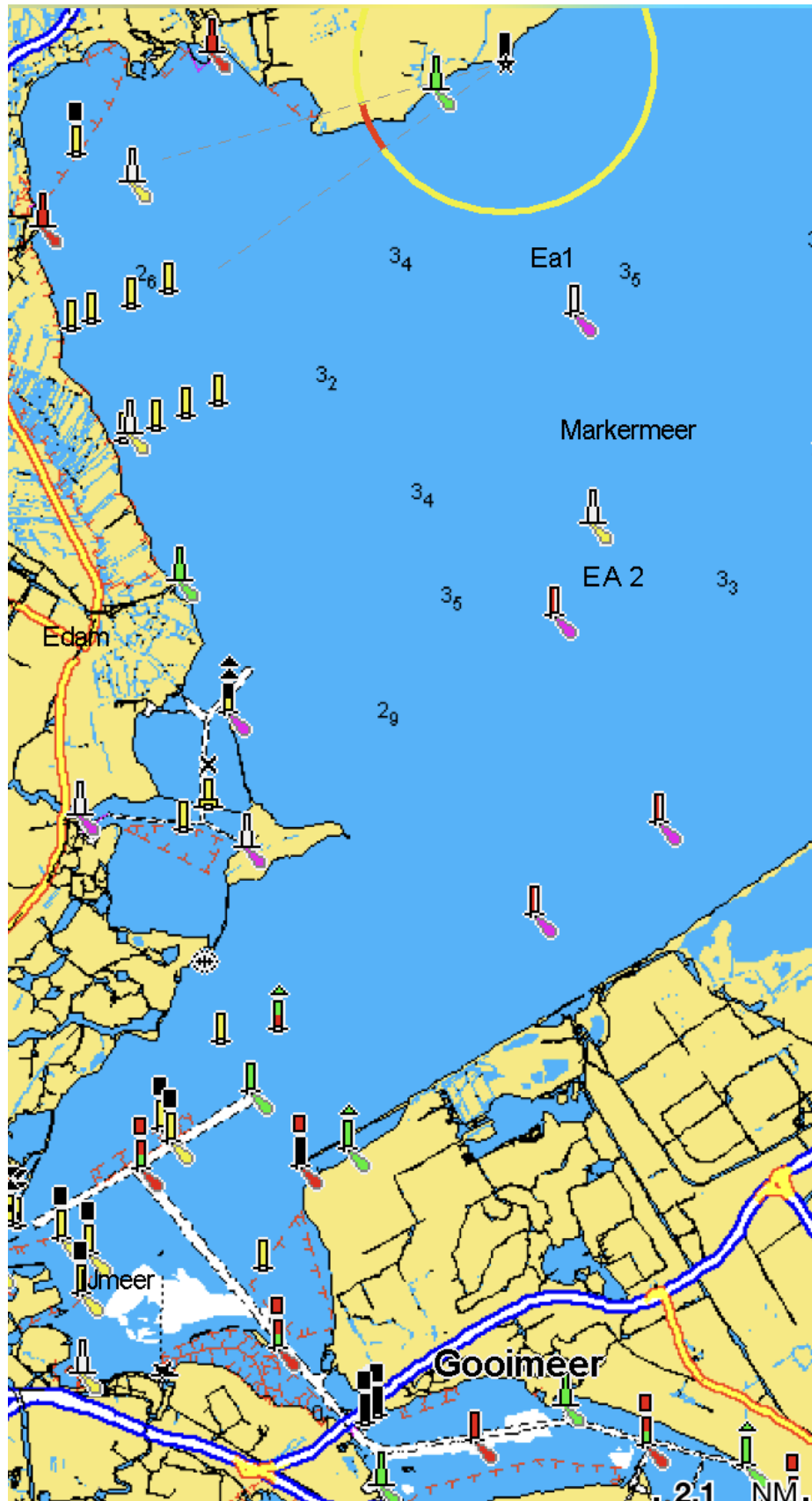

Niet voor navigatiedoeleinden.

## Bijlage D: Wedstrijdverklaring Nek aan Nek Race

Bootnaam	
Nummer	

		uren	minuten	seconden
Traject 1	Starttijd: GM17–GM22	10	00	00
	Starttijd (bij uitstel)			
	Finishtijd: GM53 – GM58			
Traject 2	Starttijd: IJM15–IJM18			
	Passage: P6-IJM21(SB)			
	Passage: EA2(BB)			
	Passage: EA1(BB)			
	Passage: SportG (BB)			
	Finishtijd: H6 – H8			
Traject 3	Starttijd: H6 – H8	09	00	00
	Starttijd: (bij uitstel)			
	Passage: SportG (SB)			
	Passage: P6-IJM21(SB)			
	Finishtijd: IJM15–IJM18			
Traject 4	Starttijd: GM53 – GM58			
	Finishtijd: GM17–GM22			

### Schipper

naam:	
handtekening:	
datum:	